

**COLECȚIA
„GHIDURI”**

**Coordonator:
Conf. univ. dr. Sorin Ursoniu**

Eugen Șt. Lazar,
Horia Prundeanu,
Lavinia Noveanu,
Petru Ștefăniță,
Elena Dumitrascu-Doru,
Dragoș Izvernariu

*Coordonator:
ANDREI MOTOC*

**TESTE DE BIOLOGIE PENTRU
EXAMENUL DE ADMITERE**

ISBN 978-606-8054-17-9

Eugen Șt. Lazăr
Horia Prundeanu
Lavinia Noveanu
Petru Ștefăniță
Elena Dumitrașcu - Doru
Dragoș Izvernariu

Coordonator: Andrei Motoc

TESTE DE BIOLOGIE

PENTRU EXAMENUL DE ADMITERE
2011



COLECȚIA
"ȘTIINȚELE EXACTE ÎN
CERCETAREA MEDICALĂ"

Coordonator:
Prof. univ. dr.
Gheorghe Ioan Mihaș

Gheorghe Ioan Mihaș,
Anca Tudor,
Sorin Paralescu

PROGRAMARE
PROCEDURALĂ

ISBN 978-606-8054-33-9

Referent științific:
Prof. univ. dr.
Diana Lungeanu

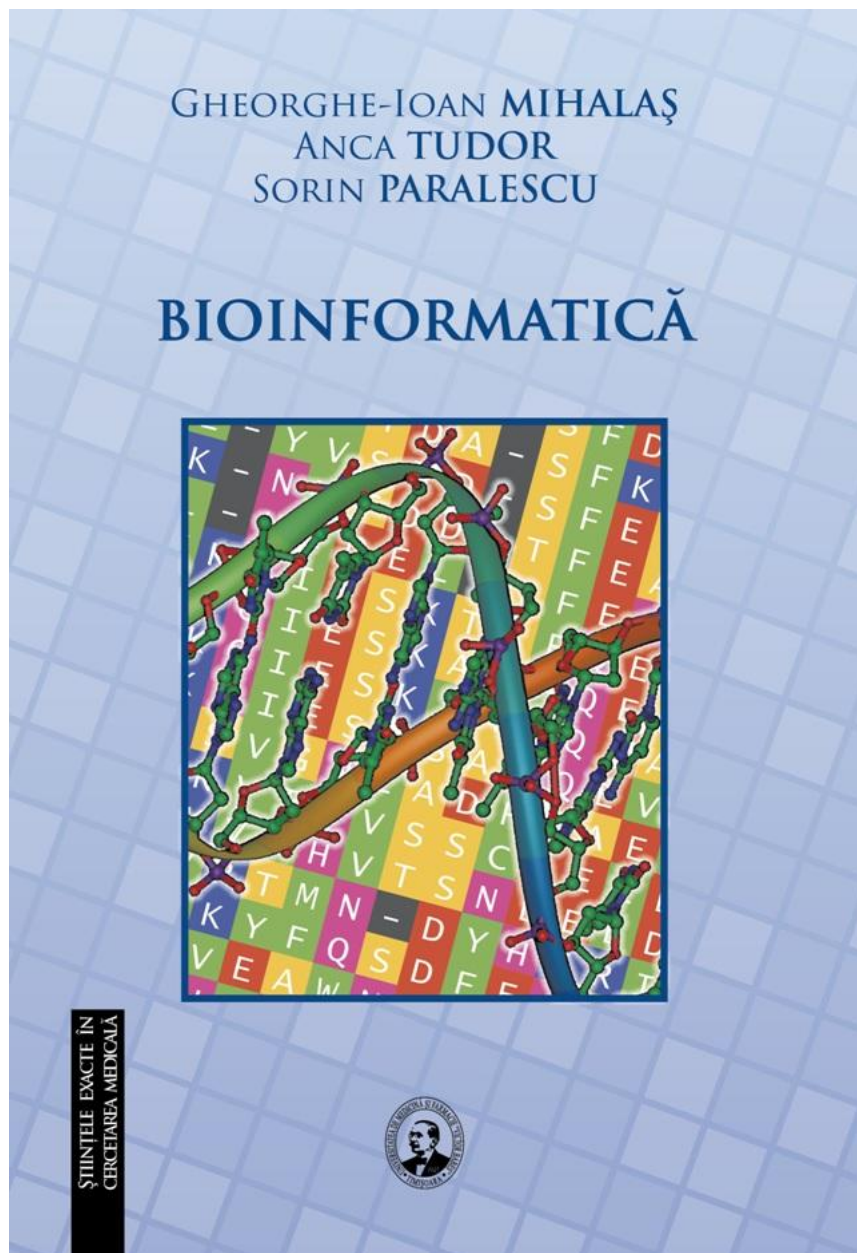

**COLECȚIA
„STUDII DOCTORALE”**

**Coordonator:
Prof. univ. dr. Silvia Mancaș**

Gheorghe Ioan Mihalaș,
Diana Lungeanu

BIOSTATISTICĂ

ISBN 978-606- 8054-35-3

*Referent științific:
Prof. univ. dr.
Adrian Neagu*

GHEORGHE-IOAN MIHALAȘ
DIANA LUNGEANU

BIOSTATISTICĂ



STUDII
DOCTORALE



**COLECȚIA
„TEZE DE DOCTORAT”**

**Coordonator:
Prof. univ. dr.
Pompilia Dehelean**

Daniel Popa

**MODALITĂȚI DE ABORDARE
COMPLEXĂ A DEVIĂȚIILOR
AXIALE VERTEBRALE
ÎN AFECȚIUNILE
REUMATISMALE
AUTOIMMUNE**

ISBN 978-606-8054-22-3

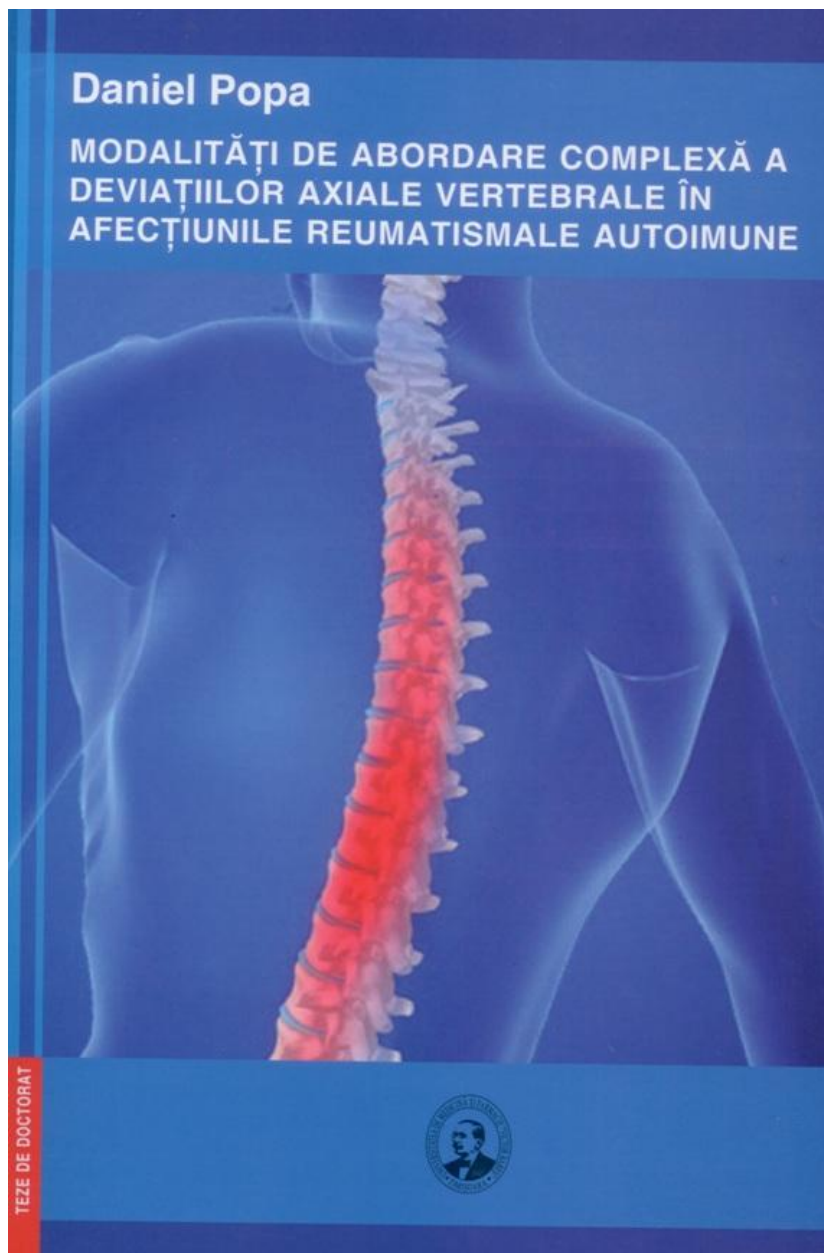

**COLECȚIA
„MANUALE”**

**Coordonator:
Prof. univ. dr. Andrei Motoc**

Aurora Milos,
Ioana Zosin,
Mihaela Vlad

**NOȚIUNI DE
ENDOCRINOLOGIE CLINICĂ.
PENTRU STUDENȚII
FACULTĂȚII DE FARMACIE**

ISBN 978-606-8054-29-2

*Referent științific:
Prof. univ. dr. Hortensia Ioniță*

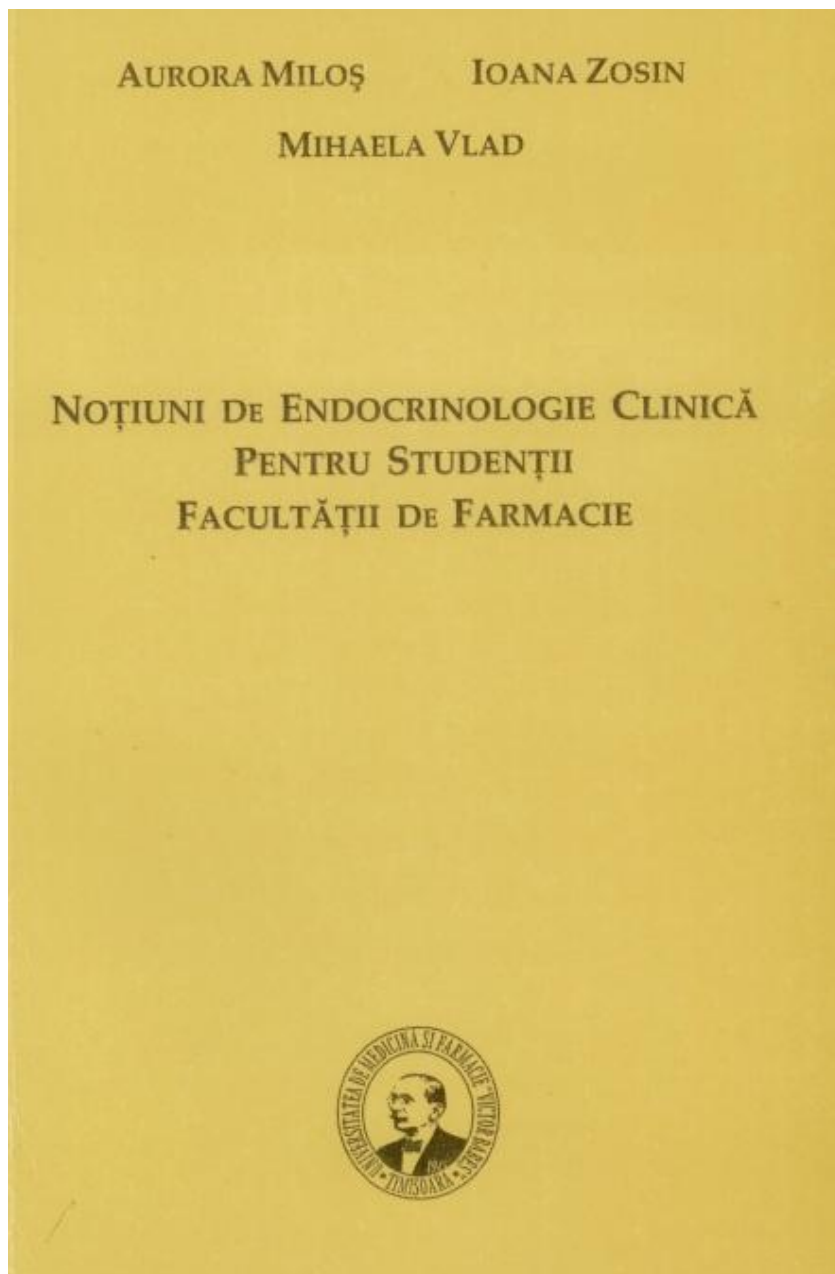

**COLECȚIA
„MANUALE”**

**Coordonator:
Prof. univ. dr. Andrei Motoc**

Nemes Dan,
Popa Daniel,
Amaricai Elena,
Suciu Oana,
Catan Liliana

**CURS DE RECUPERARE,
MEDICINĂ FIZICĂ ȘI
BALNEOLOGIE**

ISBN 978-606-8054-19-3

UNIVERSITATEA DE MEDICINĂ ȘI FARMACIE
„VICTOR BABEȘ” TIMIȘOARA
FACULTATEA DE MEDICINĂ
Specializarea Medicină Generală



**Curs de recuperare,
medicină fizică și balneologie**

Prof. Dr. Dan Nemeș
Asist. Univ. Dr. Daniel Popa
Asist. Univ. Dr. Elena Amaricai
Asist. Univ. Oana Suciu
Prep. Univ. Liliana Catan

LITO U. M. F. TIMIȘOARA 2010

**COLECȚIA
„MANUALE”**

**Coordonator:
Prof. univ. dr. Andrei Motoc**

Dana Velimirovici,
Maria Rada

**NOȚIUNI DE MEDICINĂ
INTERNĂ PENTRU ASISTENȚI
MEDICALI**

ISBN 978-606-8054-30-8

*Referent științific:
Prof. univ. dr. Silvia Mancaș*

DANA VELIMIROVICI MARIA RADA

COORDONATOR:
SILVIA MANCAȘ

**MEDICINĂ INTERNĂ
PENTRU ASISTENȚI MEDICALI**



**COLECȚIA
„TEZE DE DOCTORAT”**

**Coordonator:
Prof. univ. dr.
Pompilia Dehelean**

Cristian Milicin

**POȘIBILITĂȚI DE TERAPIE
COMPLEXĂ ÎN PATOLOGIA
DE NEURON MOTOR
PERIFERIC LA MEMBRUL
SUPERIOR**

ISBN 978-606-8054-23-0

*Referent științific:
Prof. univ. dr.
Dan Nemeș*

Cristian Milicin

**POȘIBILITĂȚI DE TERAPIE COMPLEXĂ
ÎN PATOLOGIA DE NEURON MOTOR
PERIFERIC LA MEMBRUL SUPERIOR**

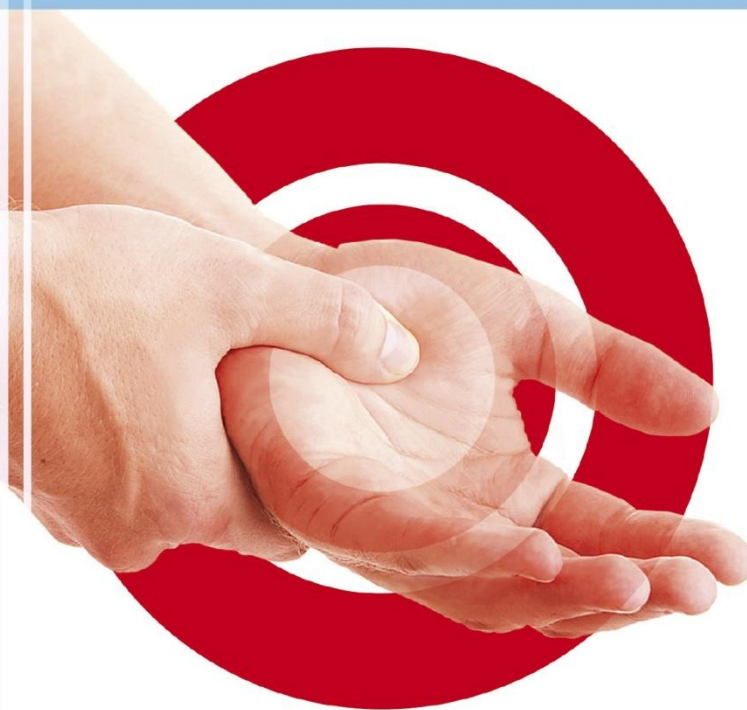

TEZE DE DOCTORAT



**COLECȚIA
„MANUALE”**

**Coordonator:
Prof. univ. dr. Andrei Motoc**

Dorin Grigoraș,
Eugenia Tăurescu

GINECOLOGIE

ISBN 978-606-8054-41-4

*Referent științific:
Prof. univ. dr.
Doru Anastasiu*

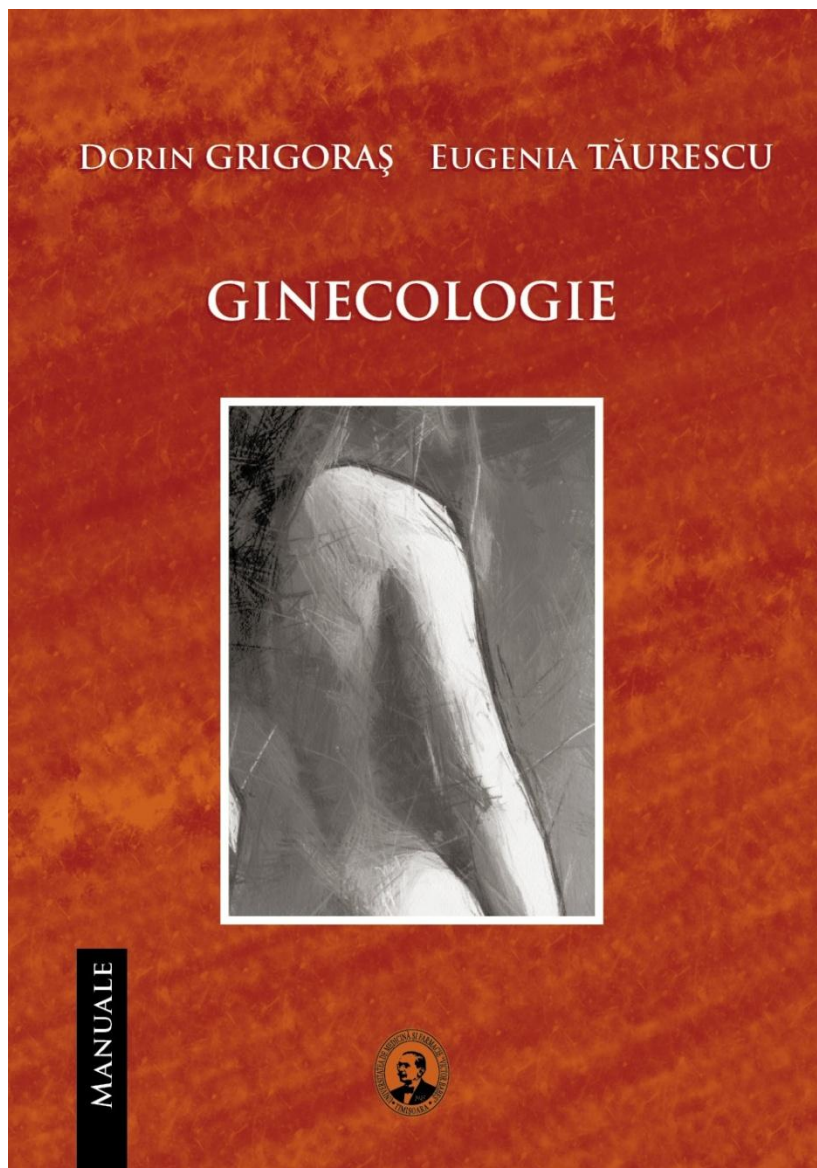

**COLECȚIA
„MANUALE”**

Christian Susz,
Lucien Reclaru,
Lavinia Ardelean,
Brandusa Ghiban,
Laura Rusu

ALIAJE DENTARE

ISBN 978-606-8054-32-2



CHRISTIAN SUSZ LUCIEN RECLARU
LAVINIA ARDELEAN BRÂNDUȘA GHIBAN
LAURA RUSU

ALIAJE DENTARE



**COLECȚIA
„MANUALE”**

**Coordonator:
Prof. univ. dr. Andrei Motoc**

Mirela -Cleopatra Tomescu

**SEMILOGIE MEDICALĂ,
vol. 2**

ISBN 978-606-92023-6-4

*Referent științific:
Prof. univ. dr.
Ștefan-Iosif Drăgulescu*



Mirela Cleopatra TOMESCU

SEMILOGIE MEDICALĂ VOLUMUL II



**COLECȚIA
„TEZE DE DOCTORAT”**

**Coordonator:
Prof. univ. dr.
Pompilia Dehelean**

Cristina Popa

**MODIFICĂRILE
CITOGENETICE ÎNTÂLNITE ÎN
LEUCEMIILE ACUTE**

ISBN 978-606-8054-24-7

*Referent științific:
Prof. univ. dr.
Hortensia Ioniță*

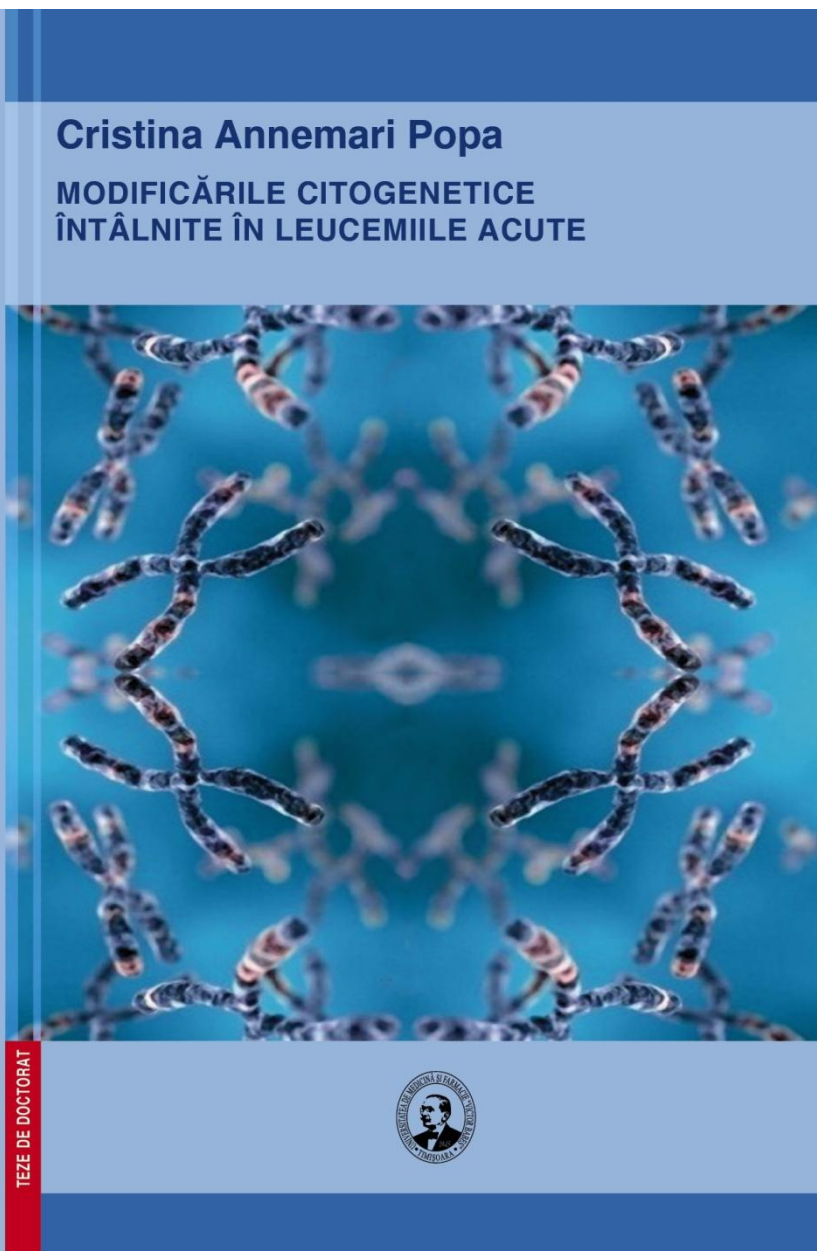

**COLECȚIA
„CERCETARE ȘTIINȚIFICĂ”**

**Coordonator:
Prof. univ. dr. Dan Gaiță**

Doina - Elena Mircioagă,
Anca Tudor

**STUDIUL PRIVIND
INCIDENȚA
TRAUMATISMELOR
MUSCULO-SCHELETALE
LA SPORTIVII DE
PERFORMANȚĂ**

ISBN 978-606-8054-39-1

*Referent științific:
Prof. univ. dr.
Andrei Bondari*

ELENA-DOINA MIRCIOAGĂ

ANCA TUDOR

**STUDIU PRIVIND INCIDENȚA
TRAUMATISMELOR MUSCULO-SCHELETALE
LA SPORTIVII DE PERFORMANȚĂ**



CERCETARE
ȘTIINȚIFICĂ



**COLECȚIA
„MANUALE”**

**Coordonator:
Prof. univ. dr. Andrei Motoc**

Gabriela Olariu

**TERAPIA RESPIRATORIE
NEONATALĂ**

ISBN 978-606-8054-36-0

*Referent științific:
Prof. univ. dr.
Silvia Stoicescu*

GABRIELA OLARIU

TERAPIE RESPIRATORIE
NEONATALĂ



MANUALE



**COLECȚIA
„MANUALE”**

**Coordonator:
Prof. univ. dr. Andrei Motoc**

Dorin Grigoraș,
Eugenia Tăurescu

OBSTETRICA

ISBN 978-606-8054-40-7

*Referent științific:
Prof. univ. dr.
Doru Anastasiu*

DORIN GRIGORAȘ
EUGENIA TĂURESCU

OBSTETRICA



MANUALE



**COLECȚIA
„TEZE DE DOCTORAT”**

**Coordonator:
Prof. univ. dr.
Pompilia Dehelean**

Georgeta Sînmărghișan

**CERCETĂRI PRIVIND
TERAPIA REMISIVĂ CU
LEFLUNOMID ȘI DE
RECUPERARE ÎN
POLIARTRITA REUMATOIDĂ**

ISBN 978-606-8054-37-7

*Referent științific:
Prof. univ. dr.
Mioara Banciu*

Georgeta Sînmărghișan

**CERCETĂRI PRIVIND TERAPIA REMISIVĂ
CU LEFLUNOMID ȘI DE RECUPERARE ÎN
POLIARTRITA REUMATOIDĂ**



TEZE DE DOCTORAT



**COLECȚIA
„MANUALE”**

**Coordonator:
Prof. univ. dr. Andrei Motoc**

Ruxandra Christodorescu,
Minodora Andor

**MEDICAL SEMIOTICS,
vol. 1**

ISBN 978-606-8054-27-8

*Referenți științifici:
Prof. univ. dr.
Ion Bruckner*

RUXANDRA CHRISTODORESCU

MINODORA ANDOR

MEDICAL SEMIOTICS

VOL. I



MANUALE



**COLECȚIA
„MANIFESTĂRI
ȘTIINȚIFICE”**

**Coordonator:
Prof. univ. dr. Marius Raica**

Editor: Lavina Ardelean

**TIMMEDICA INTERNATIONAL
CONGRESS AND EXHIBITION
4th edition**

News in Medicine, Dental
Medicine and Pharmacy
Timisoara, Romania
June 16-18, 2011

ISBN 978-606-8054-45-2

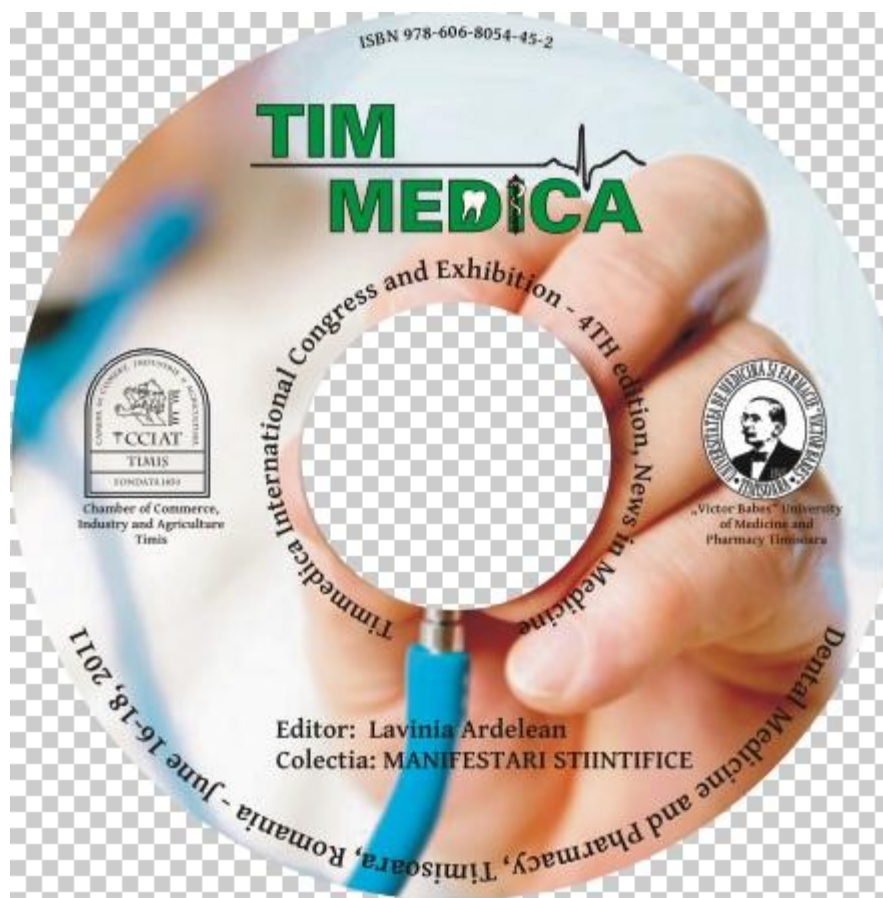

**COLECȚIA
„HIPPOCRATE”**

**Coordonator:
Prof. univ. dr. Andrei Motoc**

Andrei Motoc,
Alina Sisu,
Loredana Stana,
Marius Moise,
Sorin Raducan,
Mircea Selaru

**ANATOMY OF THE HEAD
AND NECK
PRACTICAL GUIDE**

ISBN 978-606-8054-43-8

*Referent științific:
Prof. univ. dr.
Alexandru T. Ispas*

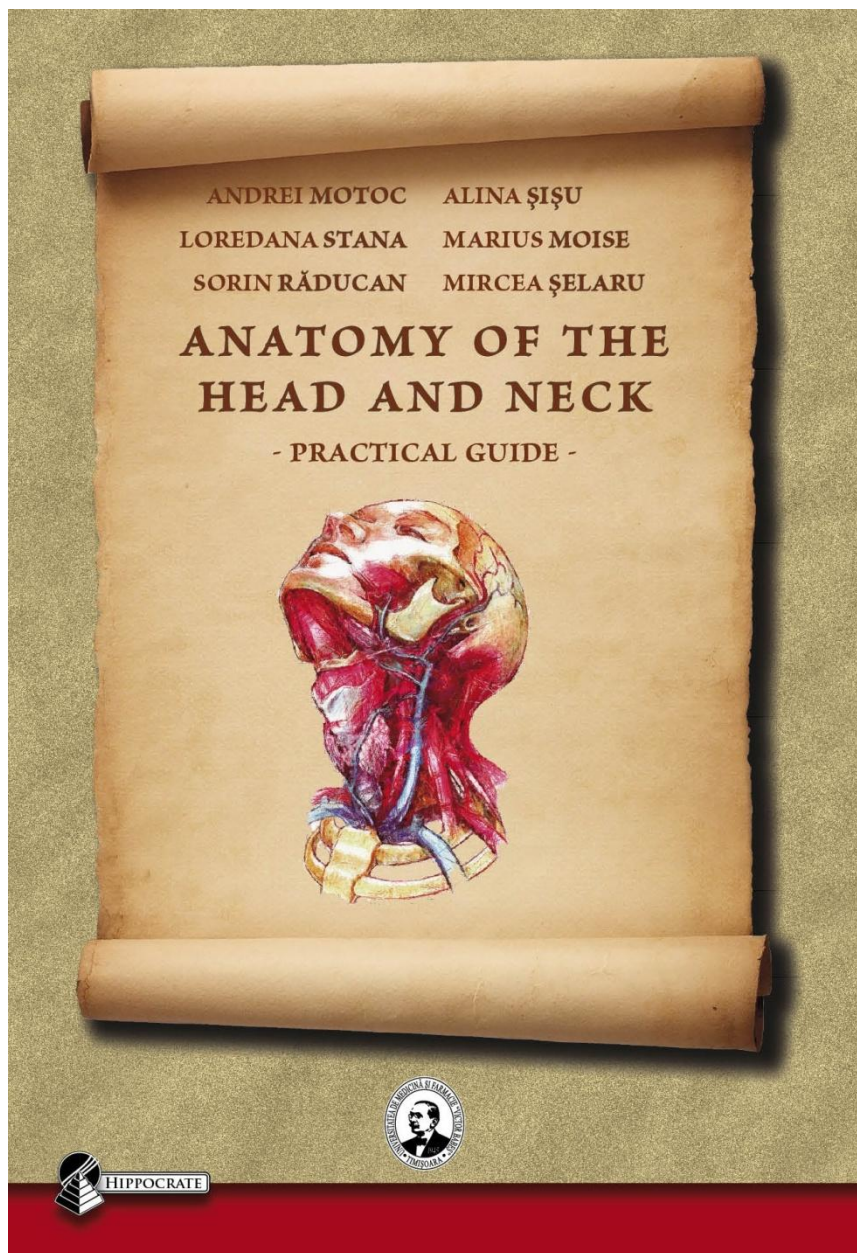

**COLECȚIA
„GHIDURI”**

**Coordonator:
Conf. univ. dr. Sorin Ursoniu**

Coordonator: Maria Puiu

**ALERTA MEDICALĂ ÎN
BOLILE GENETICE RARE**

ISBN: 978-606-8054-38-4

*Referent științific:
Prof. univ. dr. Margit Șerban*

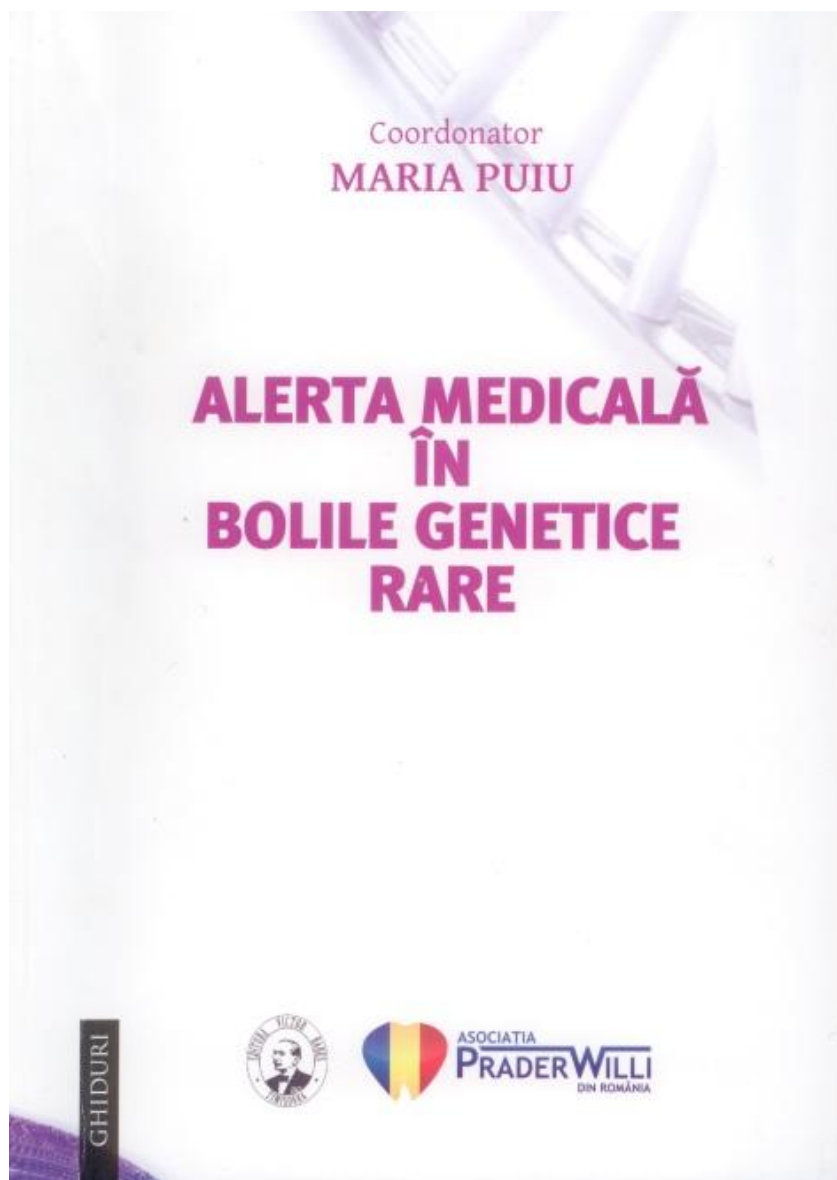

**COLECȚIA
„ACADEMICA”**

**Coordonator:
Prof. univ. dr. Margit Șerban**

Hogea Gheorghe Bogdan,
Negoescu Dan,
Popa Iulian Marius

*Sub redacția:
Prof. univ. dr. Dan V. Poenaru*

**TUBERCULOZA
OSTEO-ARTICULARĂ**

ISBN 978-606-8054-44-5

*Referent științific:
Prof. univ. dr.
Doru Anastasiu*

BOGDAN G. HOGEA
DAN NEGOESCU
IULIAN POPA

TUBERCULOZA OSTEO-ARTICULARĂ

SUB REDACȚIA
PROF. UNIV. DR. DAN V. POENARU



ACADEMICA



**COLECȚIA
„MANUALE”**

**Coordonator:
Prof. univ. dr. Andrei Motoc**

George Stancu,
Gheorghe Stancu,
Marius Niculescu,
Adrian Halga

**ARHITECTURA
FUNCȚIONALĂ A CRANIULUI**

ISBN 978-606-8054-46-9

*Referent științific:
Prof. univ. dr.
Virgiliu Niculescu*

GEORGE STANCU GHEORGHE STANCU
MARIUS NICULESCU ADRIAN HALGA

ARHITECTURA FUNCȚIONALĂ A CRANIULUI

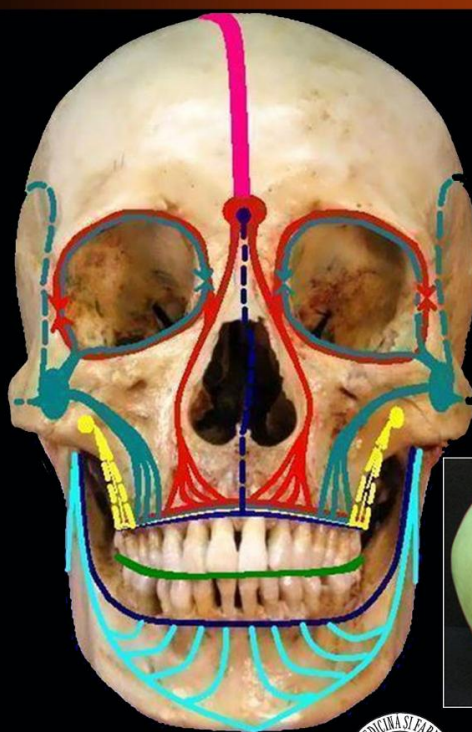

**COLECȚIA
„HIPPOCRATE”**

**Coordonator:
Prof. univ. dr. Andrei Motoc**

Mirela Cleopatra Tomescu,
Istvan Gyalai-Korpos,
Minodora Andor

**MEDICAL OBSERVATION
AND SEMIOTICS
VOL. I**

ISBN 978-606-8054-49-0

*Referent științific:
Prof. univ. dr.
Dan Gaiță*

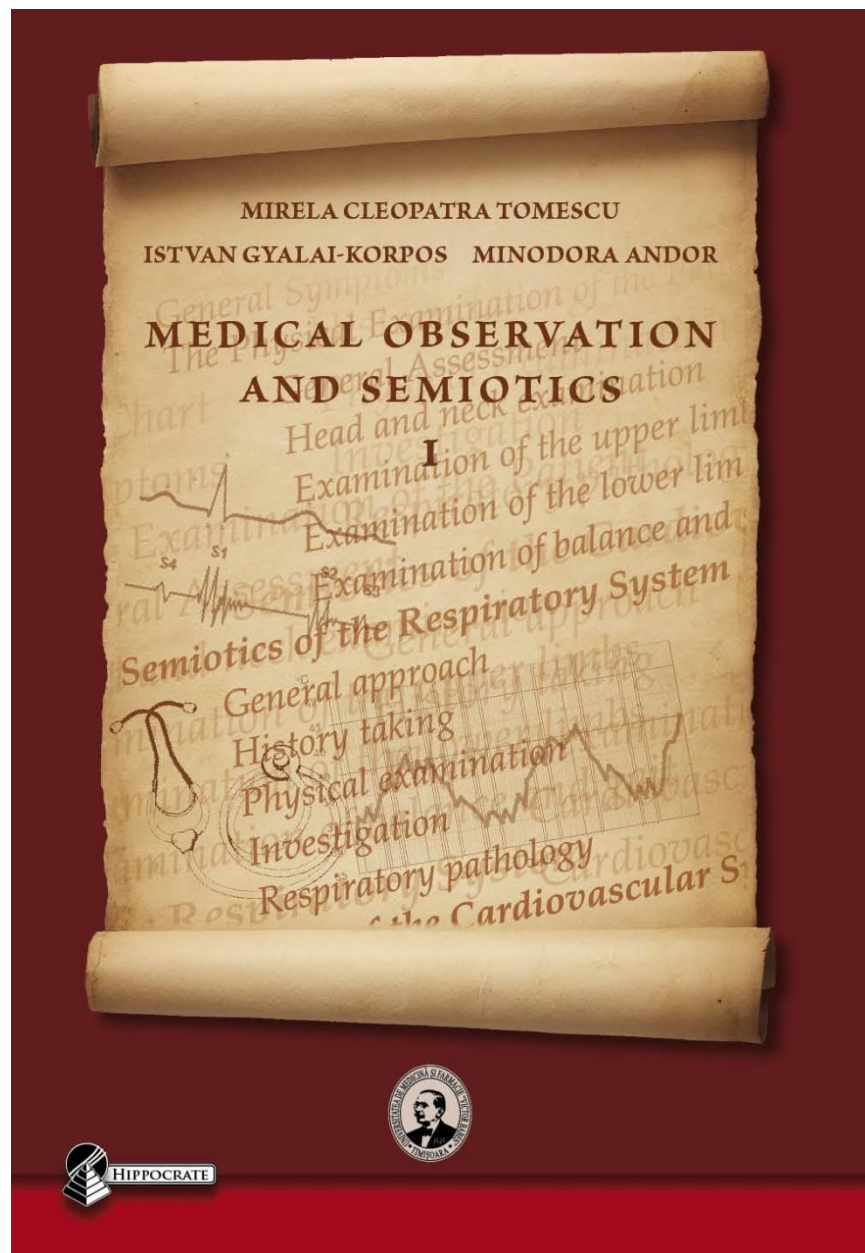

**COLECȚIA
„MANUALE”**

**Coordonator:
Prof. univ. dr. Andrei Motoc**

Andrei Motoc,
Alina Șișu,
Roxana Folescu,
Codruta Petrescu,
Carmen Zamfir

**ANATOMIA PELVISULUI
ȘI PERINEULUI**

ISBN 978-606-8054-53-7

*Referent științific:
Prof. univ. dr.
Doru Anastasiu*

ANDREI MOTOC ALINA ȘIȘU
ROXANA FOLESCU CODRUȚA PETRESCU
CARMEN ZAMFIR

ANATOMIA PELVISULUI ȘI PERINEULUI

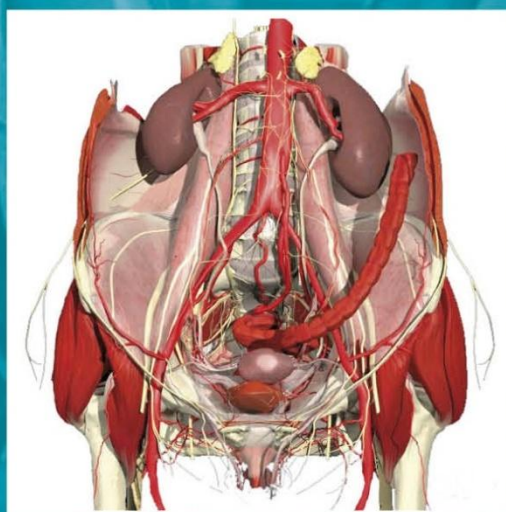

MANUALE



**COLECȚIA
„BELETRISTICĂ”**

Liliana Ardelean

MEDICINA DE DEZASTRU

**SECVENȚE... DE CULISE
POVEȘTILE UNEI SECRETARE**

ISBN 978-606-8054-52-0

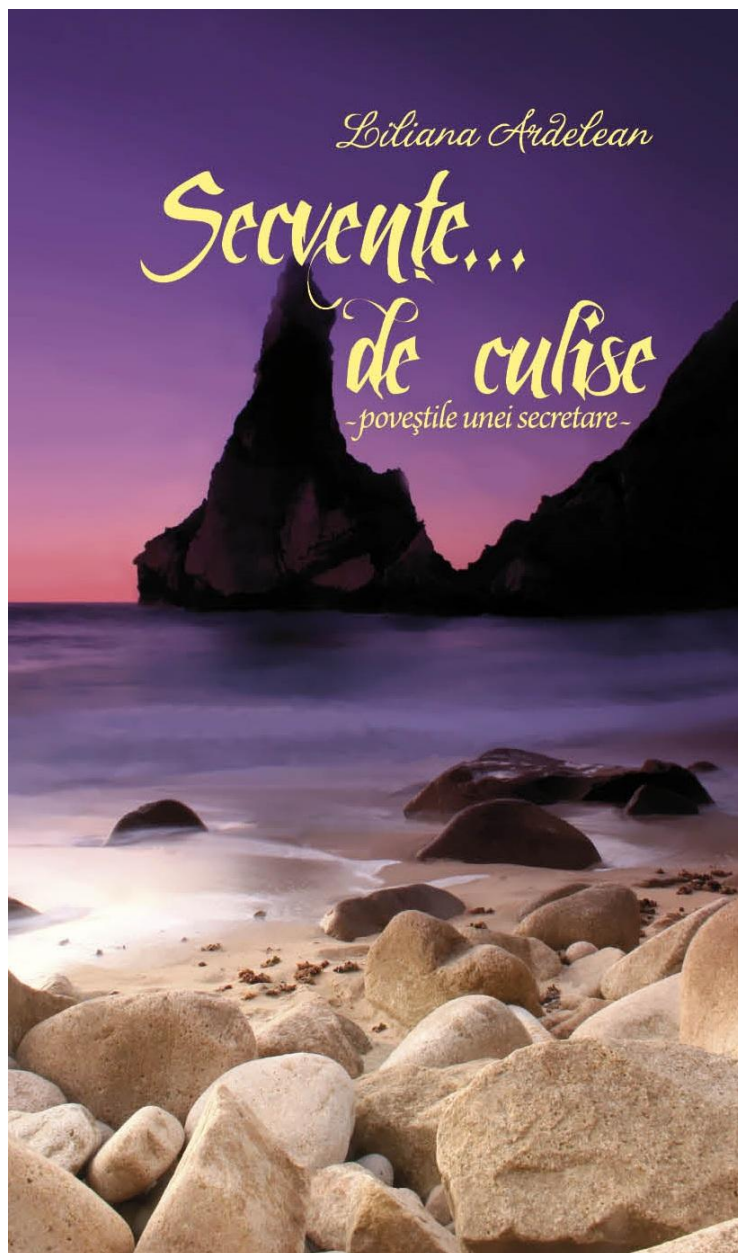

**COLECȚIA
„CERCETARE ȘTIINȚIFICĂ”**

**Coordonator:
Prof. univ. dr. Dan Gaiță**

Gheorghe Stancu,
George Stancu,
Adrian Halga

**EXPLORAREA
MORFOLOGICĂ A NERVILOR
CRANIENI MICȘTI**

ISBN 978-606-8054-47-6

*Referent științific:
Prof. univ. dr. Andrei Motoc*

**GHEORGHE STANCU GEORGE STANCU
ADRIAN HALGA**

**EXPLORAREA MORFOLOGICĂ A
NERVILOR CRANIENI MICȘTI**

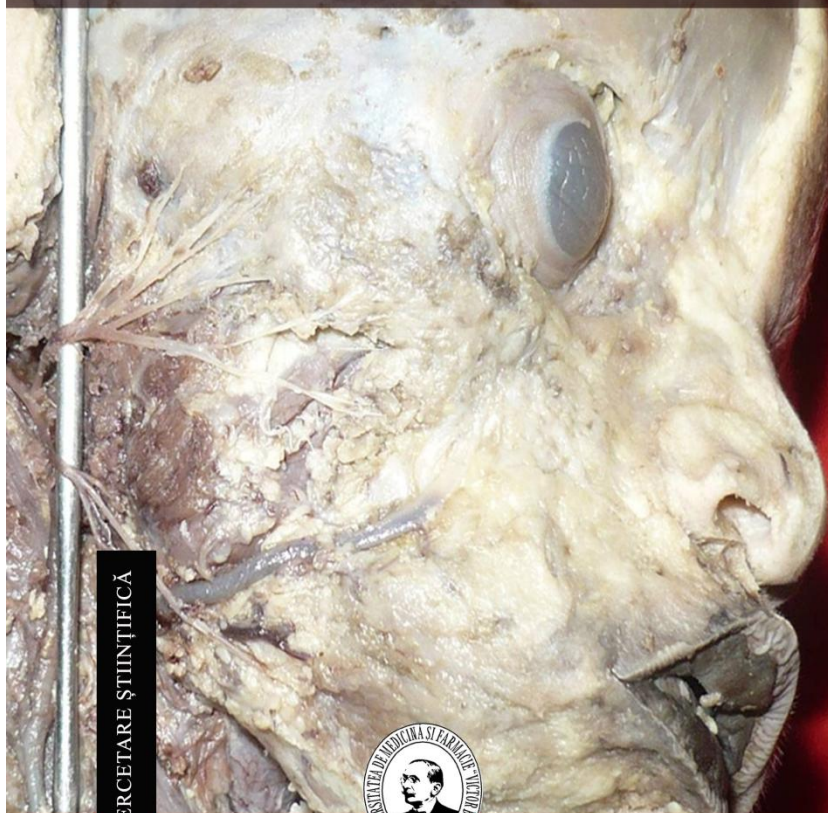

CERCETARE ȘTIINȚIFICĂ



**COLECȚIA
„ACADEMICA”**

**Coordonator:
Prof. univ. dr. Margit Șerban**

Dana Stoian

**MODIFICĂRI OSOASE ÎN
HIPERPARATIROIDISMUL
SECUNDAR RENAL**

ISBN 978-606-8054-59-9

*Referent științific:
Prof. univ. dr.
Dan V. Poenaru*



ACADEMICA



Dana Stoian

**MODIFICĂRI OSOASE ÎN
HIPERPARATIROIDISMUL
SECUNDAR RENAL**

**COLECȚIA
„MANUALE”**

**Coordonator:
Prof. univ. dr. Andrei Motoc**

Șerban Negru

ONCOLOGIE GENERALĂ

ISBN 978-606-8054-34-6

*Referent științific:
Prof. univ. dr.
Margit Șerban*

Șerban NEGRU

ONCOLOGIE GENERALĂ



**COLECȚIA
„ACADEMICA”**

**Coordonator:
Prof. univ. dr. Margit Șerban**

Dan Păscuț

**INTERVENȚIILE
OBSTETRICALE**

ISBN 978-606-8054-48-3

*Referent științific:
Prof. univ. dr.
Andrei Motoc*

