

**COLECȚIA  
„MANUALE”**

**Coordonator:  
Prof. univ. dr. Andrei Motoc**

Andrei Motoc,  
Sorin Bolintineanu,  
Monica Vaida,  
Marius Niculescu

**ANATOMIA  
ABDOMENULUI**

ISBN 978-606-92022-1-0

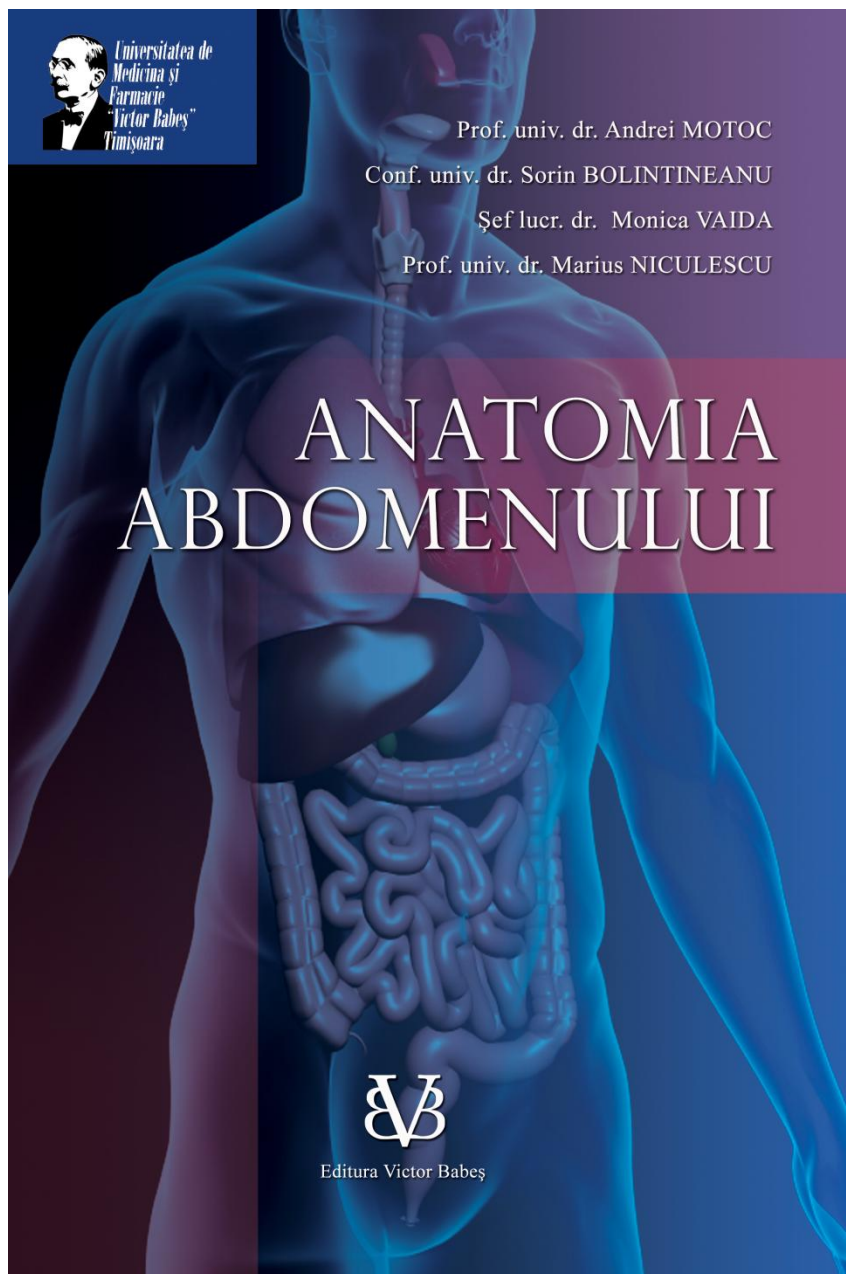

**COLECȚIA  
„MANUALE”**

**Coordonator:  
Prof. univ. dr. Andrei Motoc**

Gheorghe Stancu,  
George Stancu,  
Marius Niculescu

**ANATOMIA CLINICĂ A  
VISCEROCRANIULUI**

ISBN 978-973-87757-9-4

*Referent științific:  
Prof. univ. dr.  
Virgiliu Niculescu*

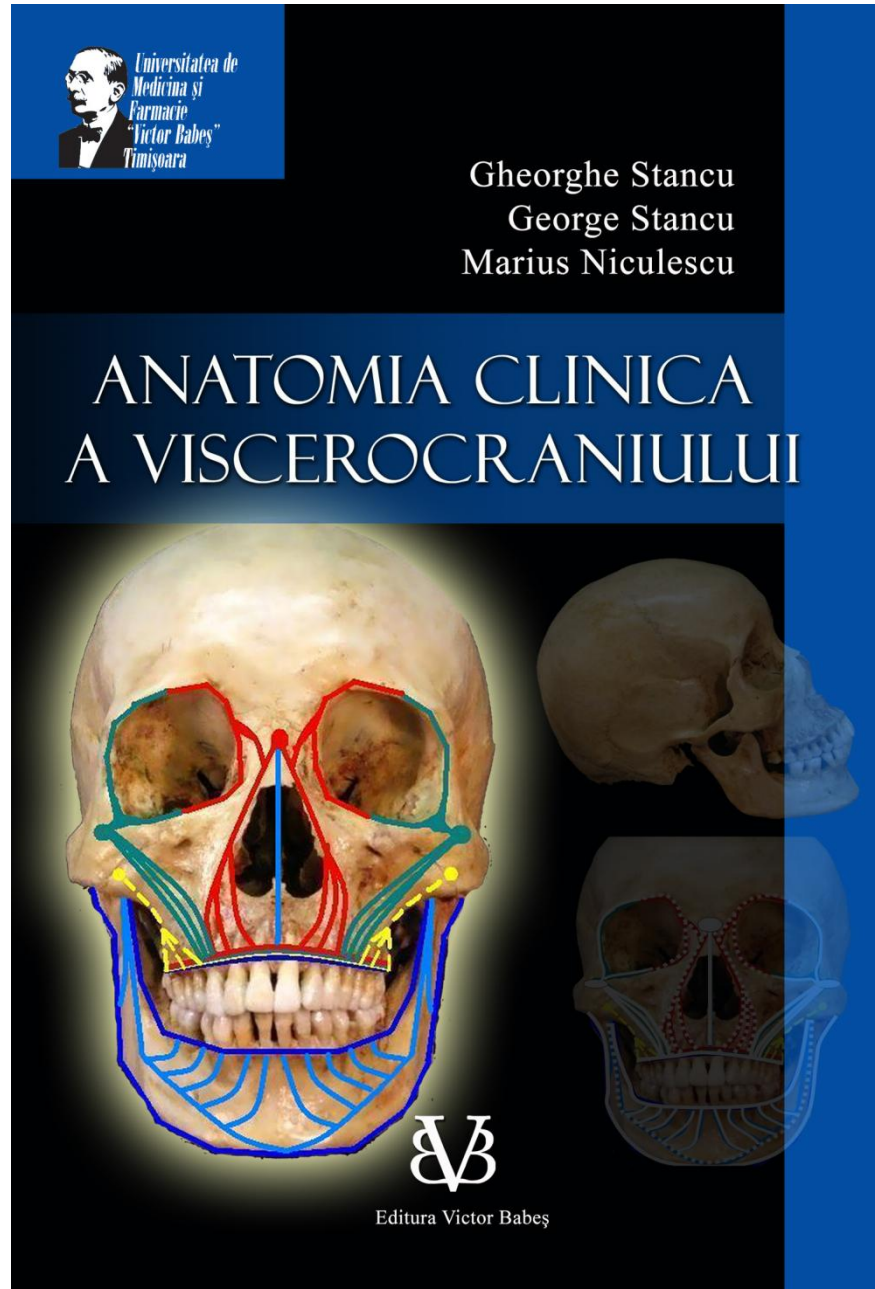

**COLECȚIA  
„STUDII DOCTORALE”**

**Coordonator:  
Prof. univ. dr. Silvia Mancaș**

Gheorghe Ioan Mihalas,  
Diana Lungeanu

**BIOSTATISTICA**

ISBN 978-606-92022-2-7

*Referent științific:  
Prof. univ. dr. Adrian Neagu*



Universitatea de  
Medicină și  
Farmacie  
"Victor Babeș"  
Timișoara

Gheorghe Ioan MIHALAȘ  
Diana LUNGEANU

**STUDII DOCTORALE**

# BIOSTATISTICA

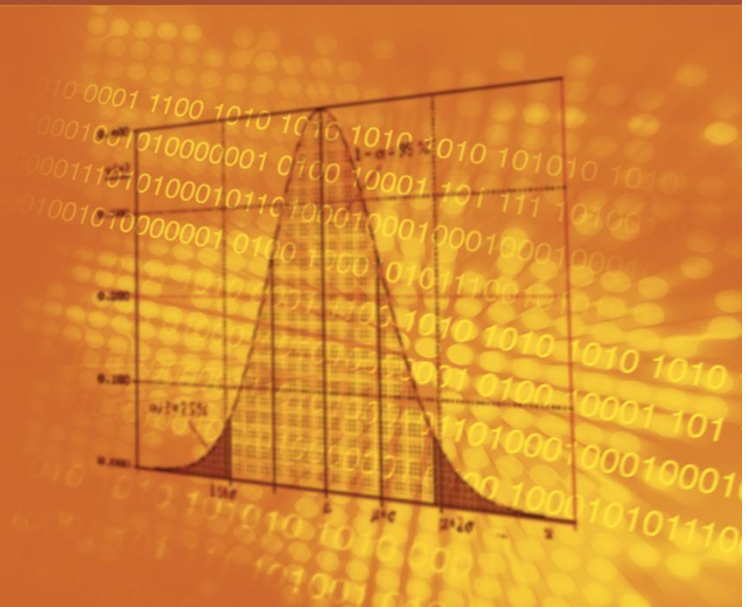

Editura Victor Babeș

**COLECȚIA  
„GHIDURI”**

**Coordonator:  
Conf. univ. dr. Sorin Ursoniu**

Maria Puiu

**BOLILE RARE.  
ÎN TRE DĂRUIRE  
ȘI ÎNȚELEGERE**

ISBN 978-973-87757-3-2

*Referent științific:  
Prof. univ. dr. Margit Șerban*





**COLECȚIA  
„GHIDURI”**

**Coordonator:  
Conf. univ. dr. Sorin Ursoniu**

Maria Puiu

**BOLILE RARE.  
SFATURI UTILE  
PENTRU PARINȚI**

ISBN 978-973-87757-4-9

*Referent științific:  
Prof. univ. dr. Margit Serban*



**COLECȚIA  
„MANUALE”**

**Coordonator:  
Prof. univ. dr. Andrei Motoc**

Doina Roșu

**CARDIOLOGIE CLINICĂ**

ISBN 978-606-92022-4-1

*Referent științific:  
Prof. univ. dr. Dan Gaiță*



**DOINA ROȘU**

# **CARDIOLOGIE CLINICĂ**



Editura Victor Babeș

**COLECȚIA  
„MANUALE”**

**Coordonator:  
Prof. univ. dr. Andrei Motoc**

Gheorghe Matekovits,  
Dragos Belengeanu,  
Dan Ilieș,  
Despina Ignat

**GHID TEORETIC ȘI PRACTIC  
DE REABILITARE  
ORO-DENTARĂ**

ISBN 978-606-92022-8-9

*Referent științific:  
Prof. univ. dr. Angela Podariu*



**GHEORGHE MATEKOVITS  
DRAGOȘ BELENGEANU  
DAN ILIEȘ  
DESPINA IGNAT**

**GHID TEORETIC ȘI PRACTIC  
DE  
REABILITARE ORO-DENTARĂ**



Editura Victor Babeș

**COLECȚIA  
„MANUALE”**

**Coordonator:  
Prof. univ. dr. Andrei Motoc**

Corina-Violeta Vernic,  
Gheorghe-Ioan Mihalaș,  
Simona-Angela Apostol,  
Cosmin-Ovidiu Cătu,  
Leonard Mada,  
Anca Tudor

**INFORMATICĂ MEDICALĂ  
APLICATĂ ÎN  
BALNEO-FIZIOKINETOTERAPIE  
ȘI RECUPERARE**

ISBN 978-606-92023-1-9

*Referent științific:  
Prof. univ. dr.  
Diana Lungeanu*



Corina-Violeta VERNIC  
Gheorghe-Ioan MIHALAȘ  
Simona-Angela APOSTOL  
Cosmin-Ovidiu CĂTU  
Leonard MADA  
Anca TUDOR



**INFORMATICĂ  
MEDICALĂ  
APLICATĂ**

în Balneo-fiziokinetoterapie  
și Recuperare



Editura Victor Babeș



**COLECȚIA  
„MANUALE”**

**Coordonator:  
Prof. univ. dr. Andrei Motoc**

Gheorghe Ioan Mihalaș,  
Diana Lungeanu

**INFORMATICĂ MEDICALĂ ȘI  
BIOSTATISTICĂ**

ISBN 978-973-87757-1-8

*Referent științific:  
Prof. univ. dr. Adrian Neagu*

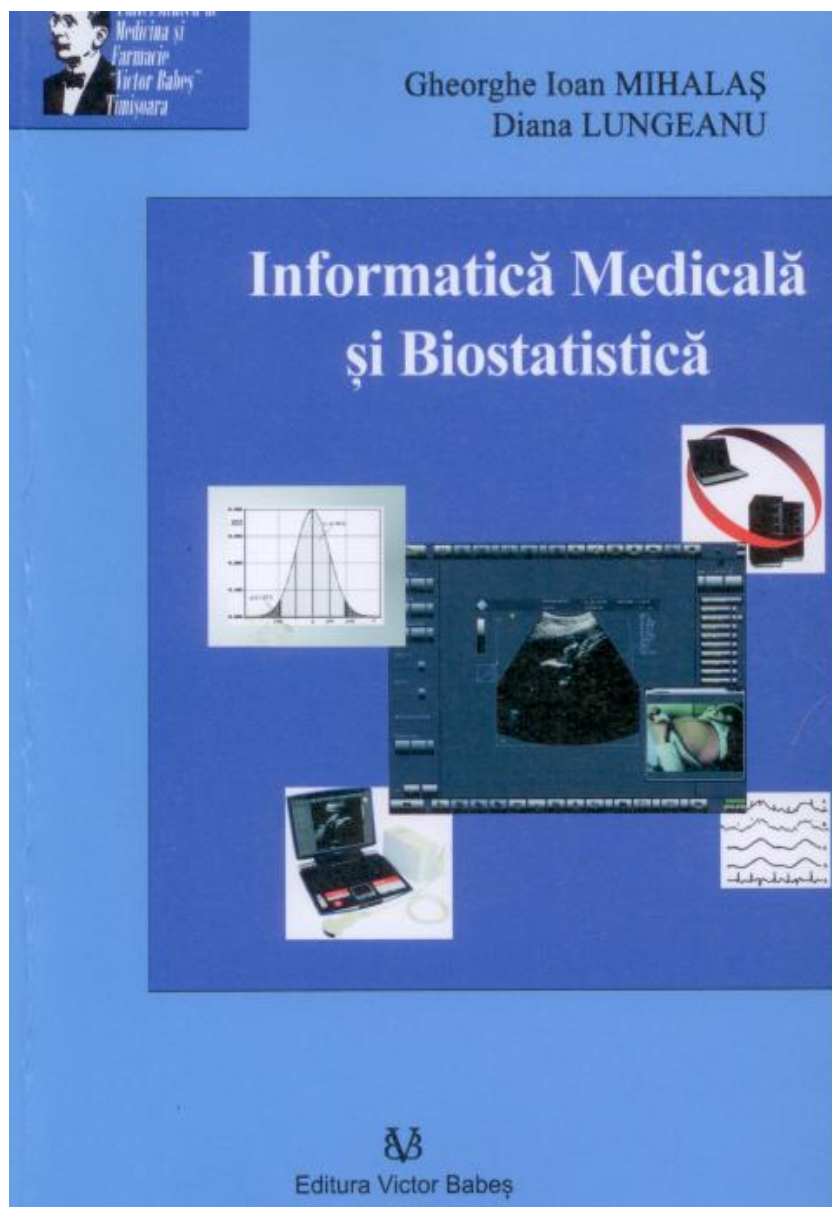

**COLECȚIA  
„MANUALE”**

**Coordonator:  
Prof. univ. dr. Andrei Motoc**

Lavinia Ardelean

**MATERIALE ÎN LABORATORUL  
DE TEHNICĂ DENTARĂ**

ISBN 978-606-92023-0-2

*Referent științific:  
Prof. univ. dr. Angela Podariu*



**Lavinia ARDELEAN**

**MATERIALE ÎN LABORATORUL  
DE TEHNICĂ DENTARĂ**

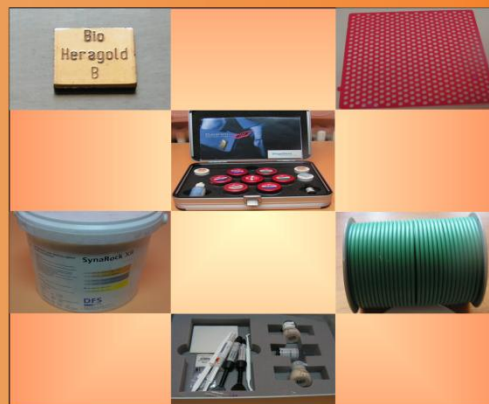

Editura Victor Babeș

**COLECȚIA  
„GHIDURI”**

**Coordonator:  
Conf. univ. dr. Sorin Ursoniu**

Maria Puiu,  
Cristina Skrypnyk

**MIC GHID DE DIAGNOSTIC  
ÎN BOLILE RARE**

ISBN 978-606-92022-0-3

*Referent științific:  
Prof. univ. dr. Margit Șerban*

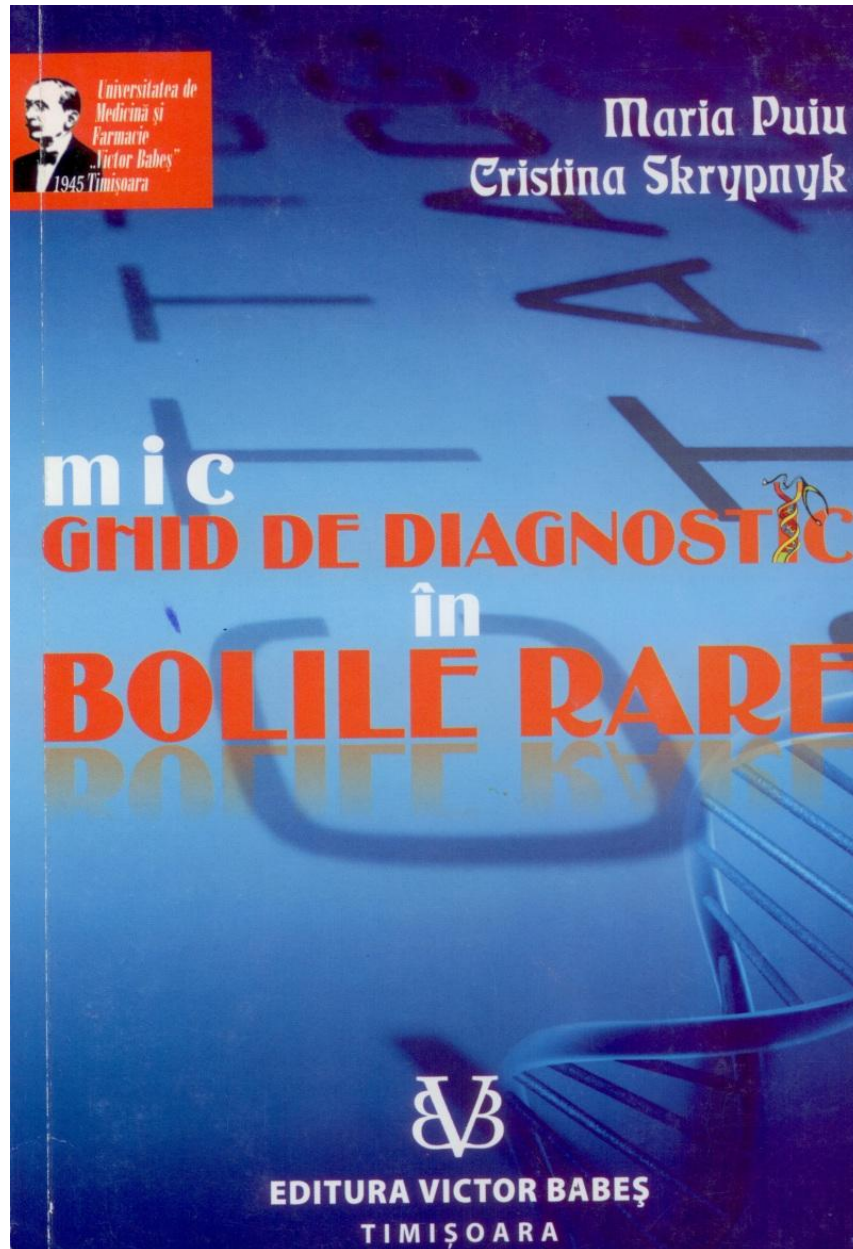

**COLECȚIA  
„MANUALE”**

**Coordonator:  
Prof. univ. dr. Andrei Motoc**

Gheorghe Stancu,  
George Stancu,  
Marius Niculescu

**OSTEOLOGIA**

ISBN 978-606-92022-3-4

*Referent științific:  
Prof. univ. dr.  
Virgiliu Niculescu*

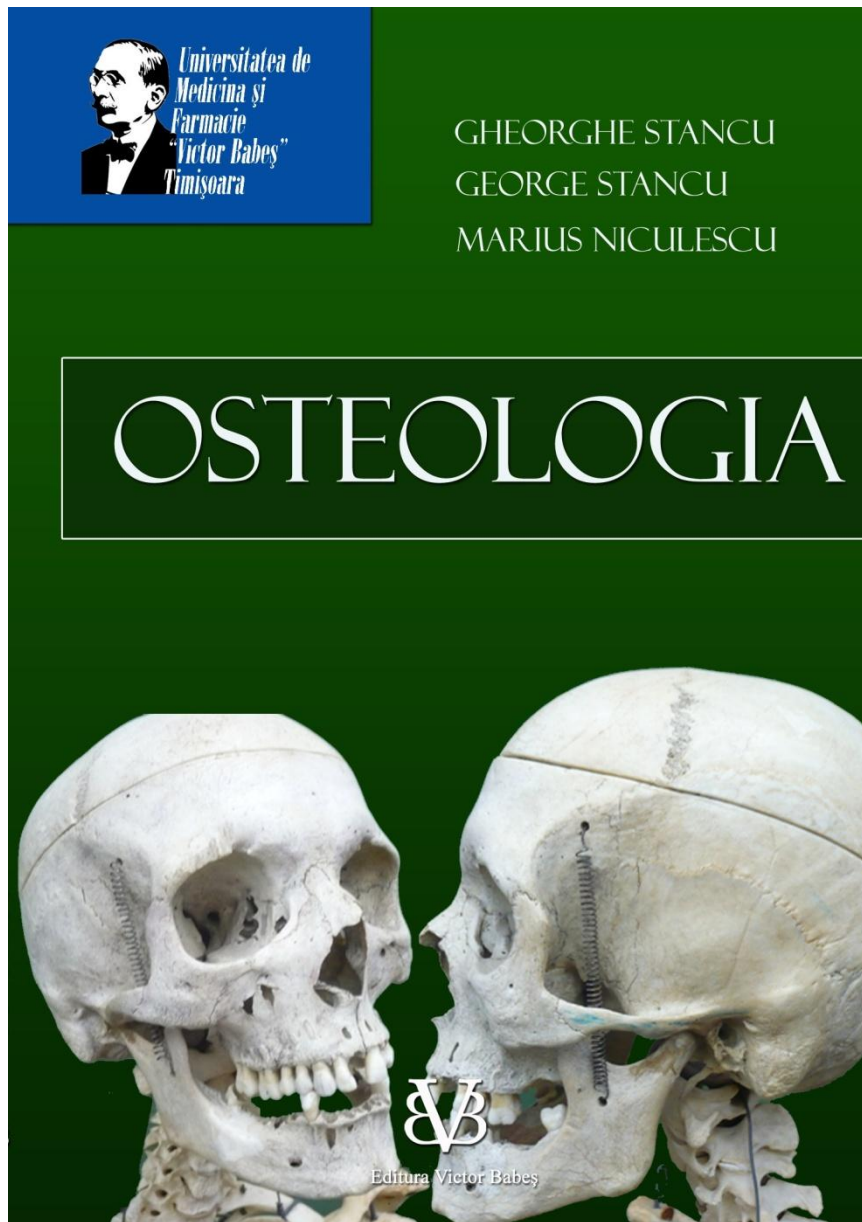

**COLECȚIA  
„STUDII DOCTORALE”**

**Coordonator:  
Prof. univ. dr. Silvia Mancaș**

Alexandra Enache,  
Veronica Luta,  
Alex Mihael Berinde,  
Camelia Oana Muresan

**PROLEGOMENE  
ÎN ETICA CERCETĂRII**

ISBN 978-973-87757-7-0

*Referent științific:  
Prof. univ. dr.  
Vasile Astărăstoae*



**Alexandra ENACHE  
Veronica LUȚĂ  
Alex-Mihael BERINDE  
Camelia-Oana MUREȘAN**

**STUDII DOCTORALE**

## **PROLEGOMENE ÎN ETICA CERCETĂRII**



Editura Victor Babeș



**COLECȚIA  
„MANIFESTĂRI ȘTIINȚIFICE”**

**Coordonator:  
Prof. univ. dr. Marius Raica**

George Mihalas,  
Osman Saka,  
Bernd Blobel,  
Kemal Hakan Gülkesen  
Cristina Mazzoleni,  
Peter Pharow,

**TRAVEL HEALTH  
INFORMATICS AND  
TELEHEALTH**

*Selected Papers from EFMI Special  
Topic Conference  
Antalya, Turkey,  
November 12 – 15, 2009*

ISBN 978-606-92022-6-5

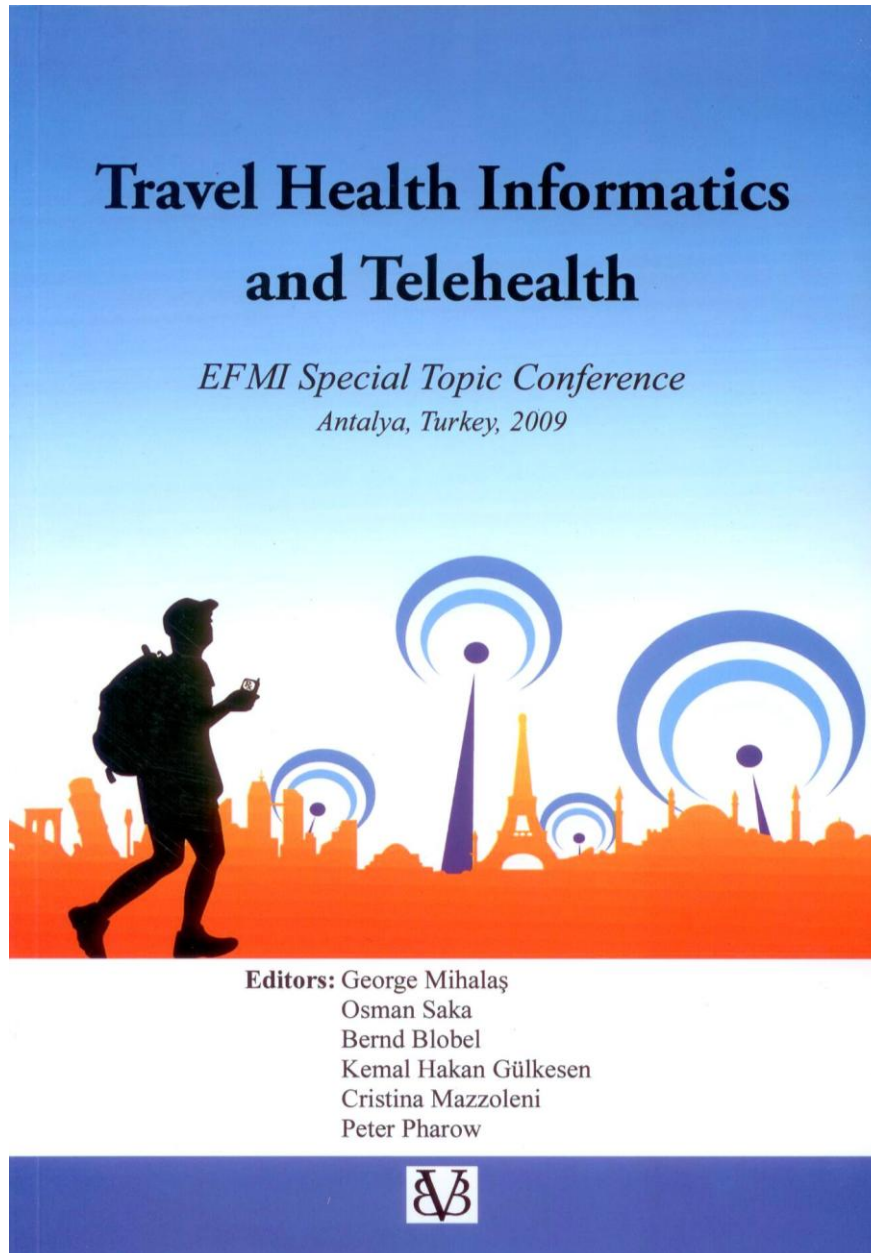

**Editors:** George Mihalas  
Osman Saka  
Bernd Blobel  
Kemal Hakan Gülkesen  
Cristina Mazzoleni  
Peter Pharow



**COLECȚIA  
„CERCETARE  
ȘTIINȚIFICĂ”**

**Coordonator:  
Prof. univ. dr. Dan Gaiță**

Oana Suciu

**UNELE TRĂSĂTURI ALE  
COMPORTAMENTULUI ALIMENTAR  
LA ADOLESCENȚI DIN  
JUDEȚUL TIMIȘ**

ISBN 978-606-92022-5-8

*Referenț științific:  
Conf. univ. dr.  
Emilian Damian Popovici*



**Oana Suciu**

# **UNELE TRĂSĂTURI ALE COMPORTAMENTULUI ALIMENTAR LA ADOLESCENȚI DIN JUDEȚUL TIMIȘ**



**VB**

Editura Victor Babeș